

Anschluss Lageplan 3

Anschluss Lageplan 3

Anschluss Lageplan 5

- Zeichenerklärung und Hinweise:**
- gepl. Straßenablauf 50/50 bzw. 50/30
  - Parker - Pflaster anthrazit
  - Fahrbahn - Pflaster granthell
  - bit. Befestigung mit Aufhellungsgestein
  - Gehweg / Schrammbord
  - komb. Geh-/Radweg
  - Bankette / Grünflächen
  - Baumstandort mit Baumscheibe (ca. 5.0 x 2.0 m) und Parker bei der Bauausführung auf Einfahrten und Versorgungsitg. abstimmen
  - Rampenschwellensteine L=75 cm, Δh= 5 cm
  - begrünte Haltestellenüberdachung
  - Leuchtenstandorte (gem. Planung Rheinernergie)
    - Raiffeisenstraße/Ramelshovener Straße
    - FGÜ
    - Baugelände
  - Hochbordstein an Einfahrten mit 2 Absenkern auf 4.0 cm absenken

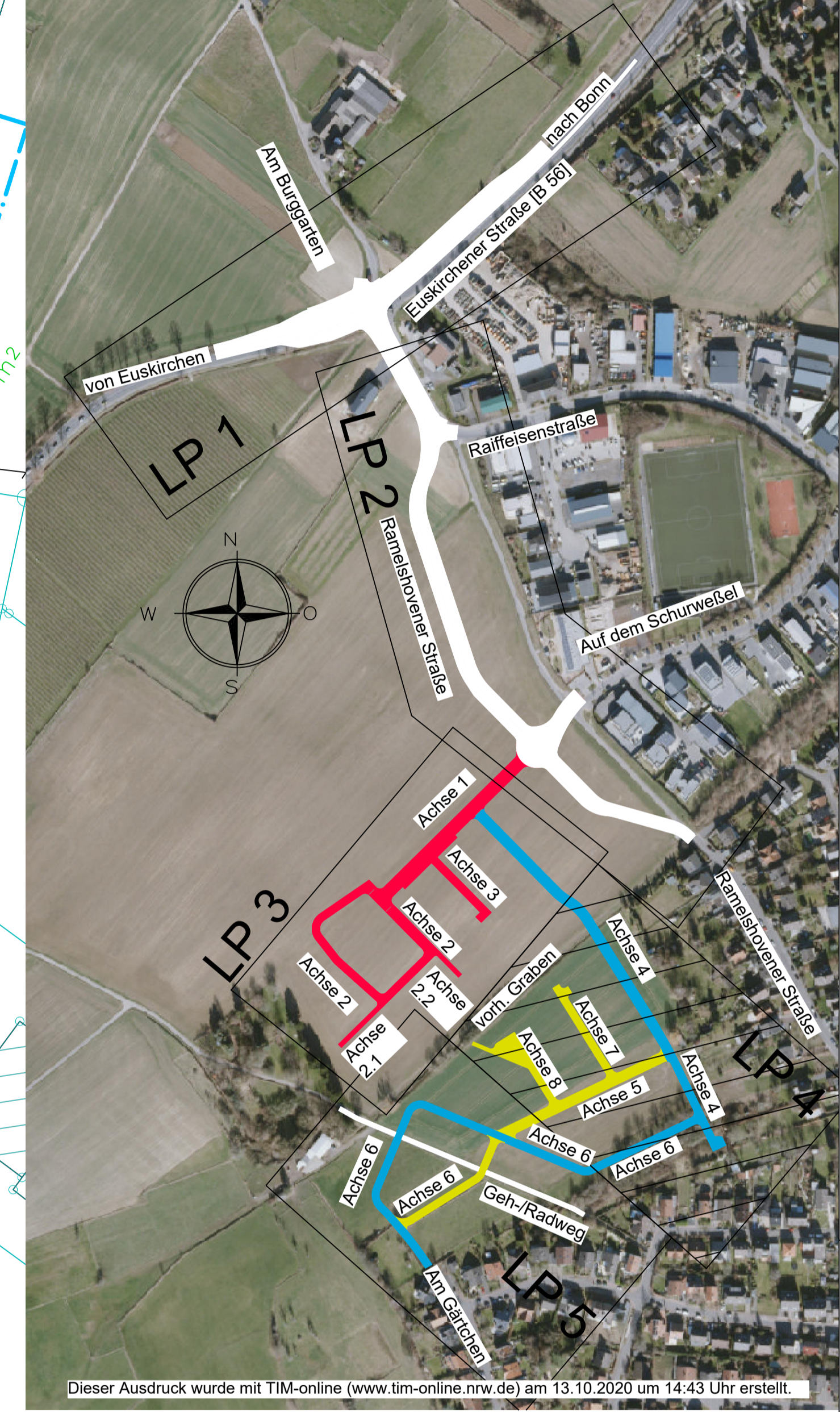
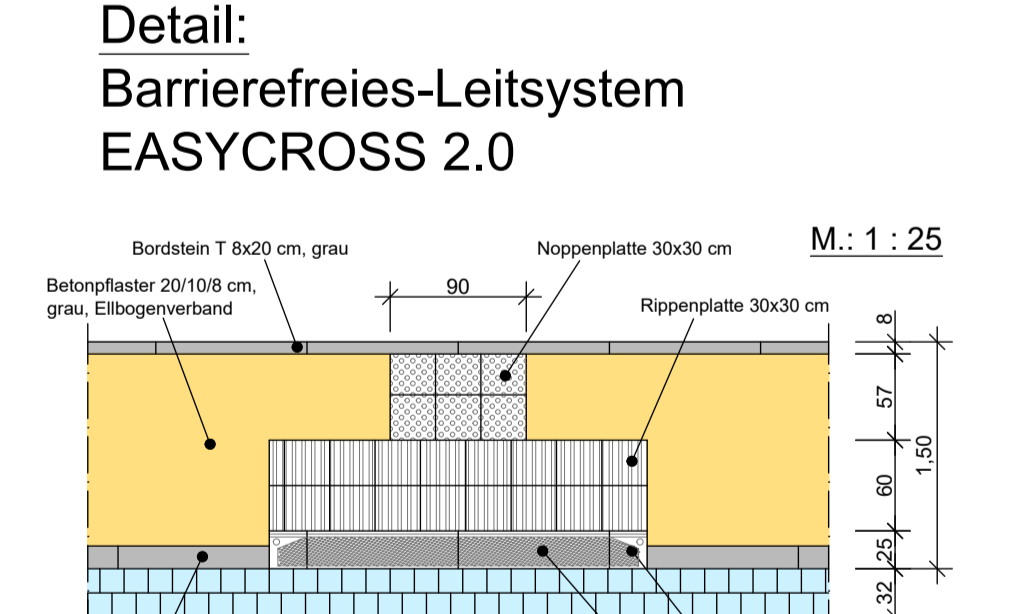

T1		Gradiente von Station 73.79 bis 293.24		Gentgen 23.08.2023	
Nr.		Änderung, Art, Umfang, Ursache		Name/Datum	
<b>KOHLENBACH + SANDER</b> INHABER: VALLENDER - WOHLLEBEN GbR BERATENDE INGENIEURE VBI DWIA ROCHUSSTRASSE 230-234, 53123 BONN - DUISDORF TEL. (0228) 625896 u. 612606, FAX. (0228) 624230					
Projekt-Nr.: 1425-20 ANL. 3, BL. 4					
<b>Gemeinde Alter</b> Wirtschaftsförderung Alter GmbH					
Projekt: Bebauungsplan "Buschkauer Feld" Ortsteil Witterschlick Straßenplanung - Entwurfs- und Ausführungsplanung -					
Art des Plans: Lageplan 4 Achsen 4 bis 8		Maßstab: 1:250			
gemess.: bearb.: Wohlleben 16.11.2022		Zeichnungs-Nr.:			
kartiert.: gezeichnet: Gentgen		gezeichnet: Wohlleben			
geprüft: Wohlleben		geprüft: Wohlleben		Blattgr.: 1310 x 584	

Plotdatum: 23.08.2023